

# Make your Picture Day selection

## Haz la selección para tu Día de la Foto

### Mark your calendar for Picture Day

Marque tu calendario para el Día de la Foto

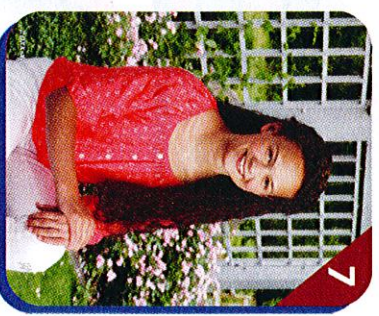
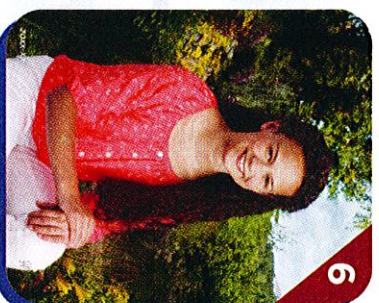
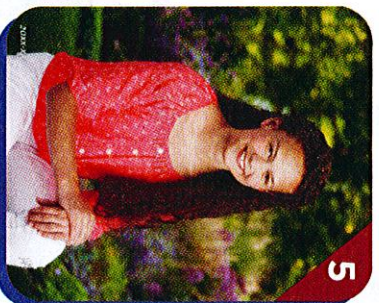
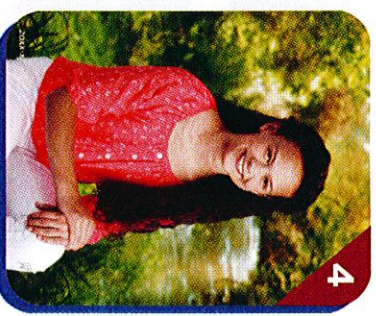
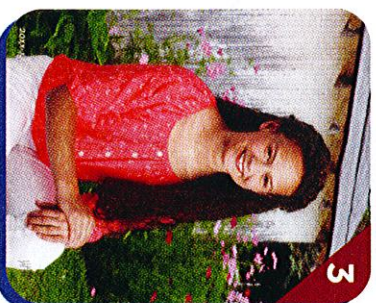
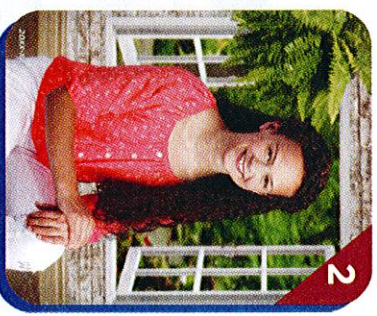
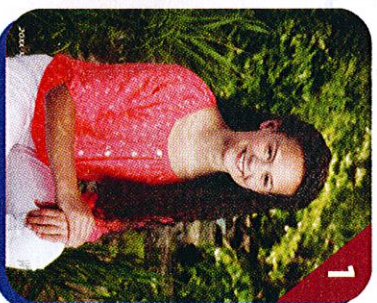

**1 CHOOSE | ELIGE**  
a background | un fondo

**2 COMPLETE | COMPLETA**  
the attached background selection form  
el formulario de selección del fondo que se adjunta

**3 RETURN | ENTREGA**  
the form to your photographer  
on Picture Day | el formulario a  
tu fotógrafo el Día de la Foto

All students will be photographed. Please notify your child's teacher if you do not want an individual portrait taken of your child. Your child may be included in a group portrait requested by the school. Serán fotografiados todos los estudiantes. Avisa al maestro de tu hijo si no quieres que se le tome un retrato individual. Tu hijo puede ser incluido en un retrato grupal solicitado por la escuela.

© 2014, Lifetouch National School Studios Inc.

 **Lifetouch**  
School Portraits

 *Detach & give to your photographer on Picture Day | Sepáralo y entrégaselo a tu fotógrafo el Día de la Foto*

## Spring portraits support your school

### Los retratos de primavera apoyan a tu escuela

Send no money now, but please return this form to the photographer. After Picture Day, portraits will be sent home for your review. No envíes dinero ahora, pero envía este formulario al fotógrafo. Después del Día de la fotos, los retratos serán enviados a casa para su revisión.

Student's name | Nombre del alumno/a \_\_\_\_\_

Teacher | Maestro/a \_\_\_\_\_

Choose a background (Please check only one) | Elige un fondo (Marca sólo una)



1.



2.



3.



4.



5.



6.



7.

Special instructions for the photographer (such as any tips or fun facts to get a great smile).  
Instrucciones especiales para el fotógrafo (como consejos o datos curiosos para lograr una sonrisa estupenda).



# Spring portraits support your school

Los retratos de primavera  
apoyan a tu escuela

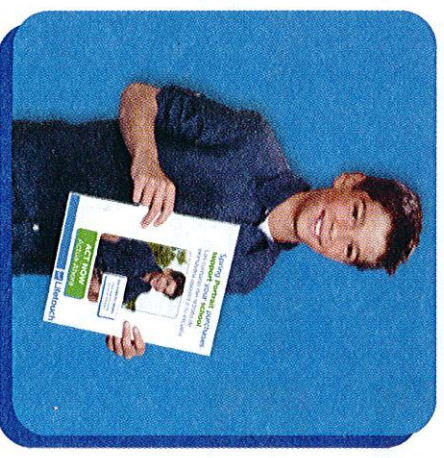
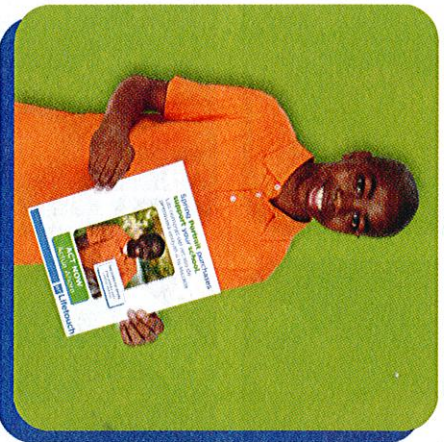
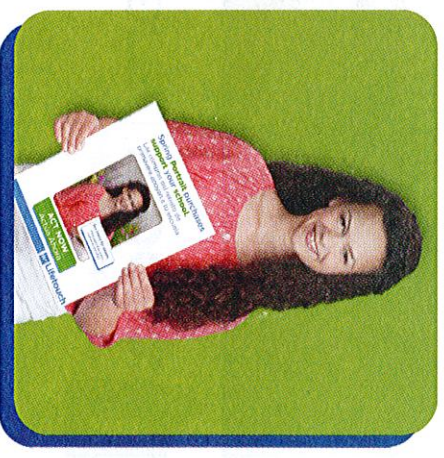
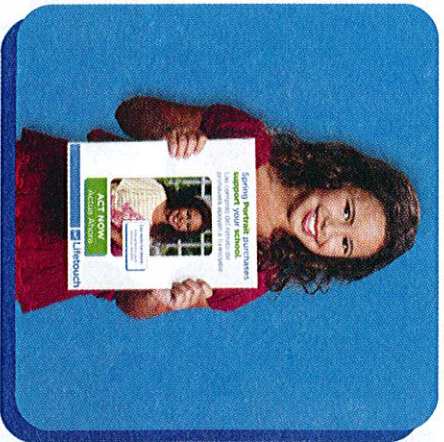

**Make lasting memories at home and at school.**  
Haz que los recuerdos perduren en el hogar y en la escuela.

Purchase Spring  
Portraits and  
a portion goes back  
to your child's school.

Compra los retratos  
de primavera,  
una parte de su compra  
vuelve a la escuela  
de tu hijo.

Contributions based on Lifetouch spring portrait package purchased through June 30, 2015. Re-orderers are not included. This purchase is not tax deductible. Void where prohibited. Contribuciones basadas en paquetes de retratos de primavera de Lifetouch comprados hasta el 30 de junio de 2015. No se incluyen los nuevos pedidos. Esta compra no está sujeta a deducción de impuestos. Sin validez cuando está prohibido.

**Mark Your  
Calendar!**  
¡Marque su  
calendario!

**Mount View Middle School**  
**Wednesday, April 08, 2015**  
**¡miércoles, 8 de abril, 2015**

Questions? 1-800-445-1189 or email [UCanswers@Lifetouch.com](mailto:UCanswers@Lifetouch.com) 01P